Вера падчас пандэміі: у самаізаляцыі, але з Богам

Аўтар: Ангеліна Марцішэўская
17.05.2020 00:00

У сувязі з пандэміяй каранавіруса Касцёл прапануе вернікам трымацца разам у рэжыме анлайн, каб лішні раз не падвяргацца рызыцы заражэння. Замест таго, каб масава збірацца ў святыні, кожны можа ўдзельнічаць у св. Імшы віртуальна. І ў абставінах, у якіх мы ўсе апынуліся, – гэта выбар у духу хрысціяніна: адказны і з клопатам пра бліжняга. З разумела, мы прызвычаіліся да велічы інтэр'ера святынь, магчымасці перадаць знак супакою парафіянам, прыняць Цела Хрыста… І гэта ўсё дадае нам набожнасці. Аднак Касцёл – не мураваныя ці драўляныя сцены, а найперш тое адчуванне блізкасці да Пана, што маем унутры сябе. І перыяд самаізаляцыі можа прынесці добры плён – паказаць, якая сапраўды наша вера. Пра адносіны з Богам, а таксама пра прыклады рэлігійных ініцыятыяў у няпросты час распавядаюць вернікі, якія на некаторы перыяд аддалі перавагу рэлігійным практыкам у віртуальнай рэальнасці.
†

На адной хвалі падчас набажэнстваў

Аўтар: Ангеліна Марцішэўская
17.05.2020 00:00

[redacted]

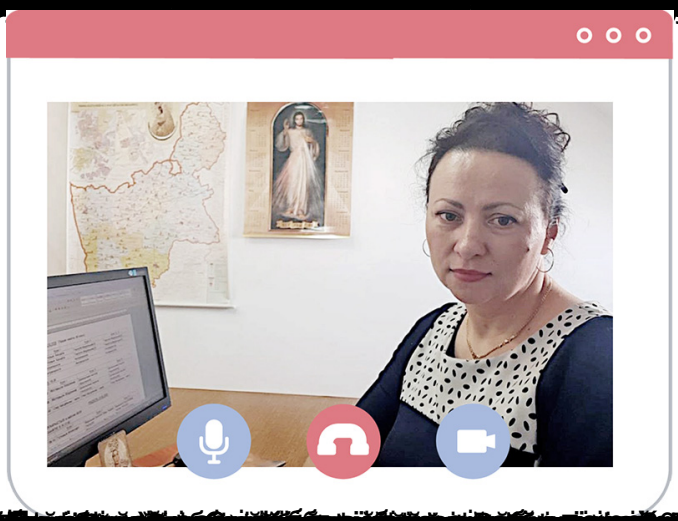

[redacted]

Аўтар: Ангеліна Марцішэўская
17.05.2020 00:00

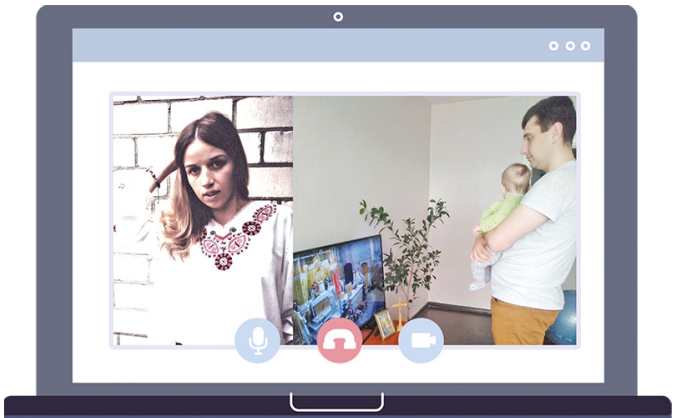

[redacted]

[redacted]